



Universidad del Atlántico

Urbanización: country club villa

Ciudad del mar

Industrias Puche

Club Campestre

Universidad del Norte

Cementerio Jardines del Recuerdo

Colegio Carl Parrish

Edificio ISAGEN

Concesionario de vehículos importados

Inmuebles TUGO

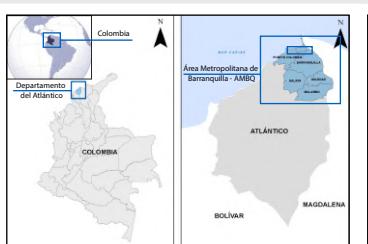
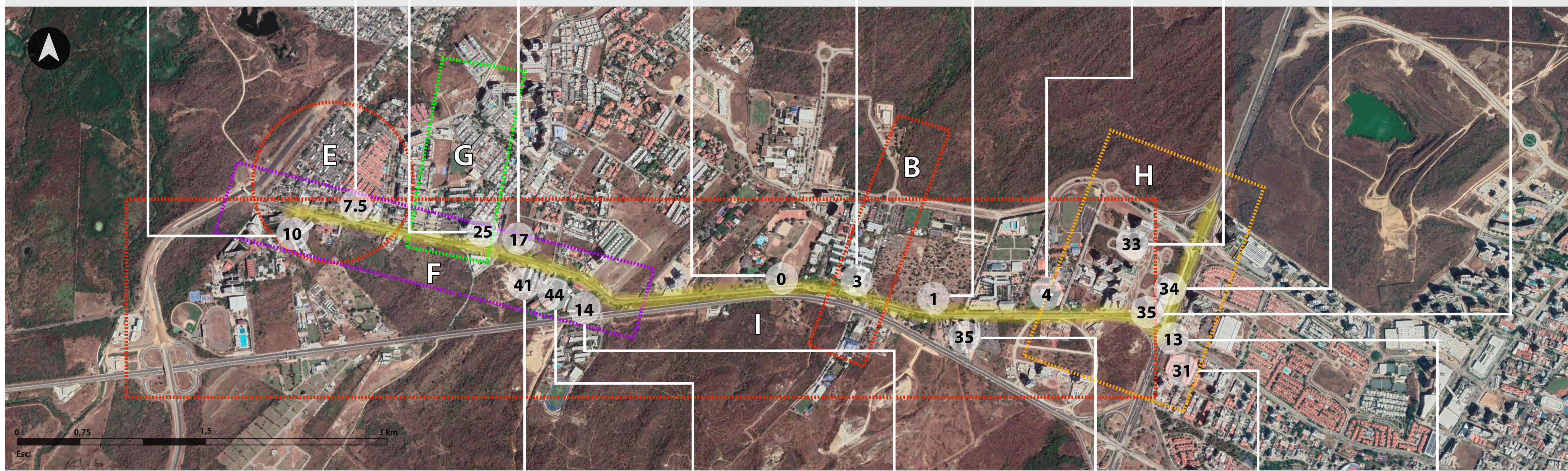

Doctorado en Estudios Territoriales - DET

ICSH
Instituto de Investigaciones en Ciencias Sociales y Humanas

Infografía: Territorialización del corredor universitario

Plano descriptivo e informativo actual (2020): muestra de nodos, mojones y sendas.

Doctorando: José Luis Farelo Guerra.
Director: Oscar Alfredo Alfonso Roa.
Digitalización panel infografía: Arq. Adriana Gómez.
Fotografías: Trabajo de campo Doctorando y Arq. Adriana Gómez.
Fuente base infografía: Google Earth.

- Área de influencia - periodo 60's, 70's y 80's
- Área de influencia - periodo 1991-2000
- Área de influencia - periodo 2001-2010
- Área de influencia - periodo 2011-2020

Infografía:



Vivienda universitaria: Samuel Azout



1er Centro Mormón de la Costa Caribe



Centro Colombo Americano



Clinica Porto Azul



Ampliación del puente de la 51B sobre la Av. Circunvalar



Puente de la 51B sobre la Circunvalar