

Mapa cognitivo 6: Contrastar yuxtaposición normativa: la noción de TERRITORIO, temporalidad y lenguaje.
Colocación o coaparición

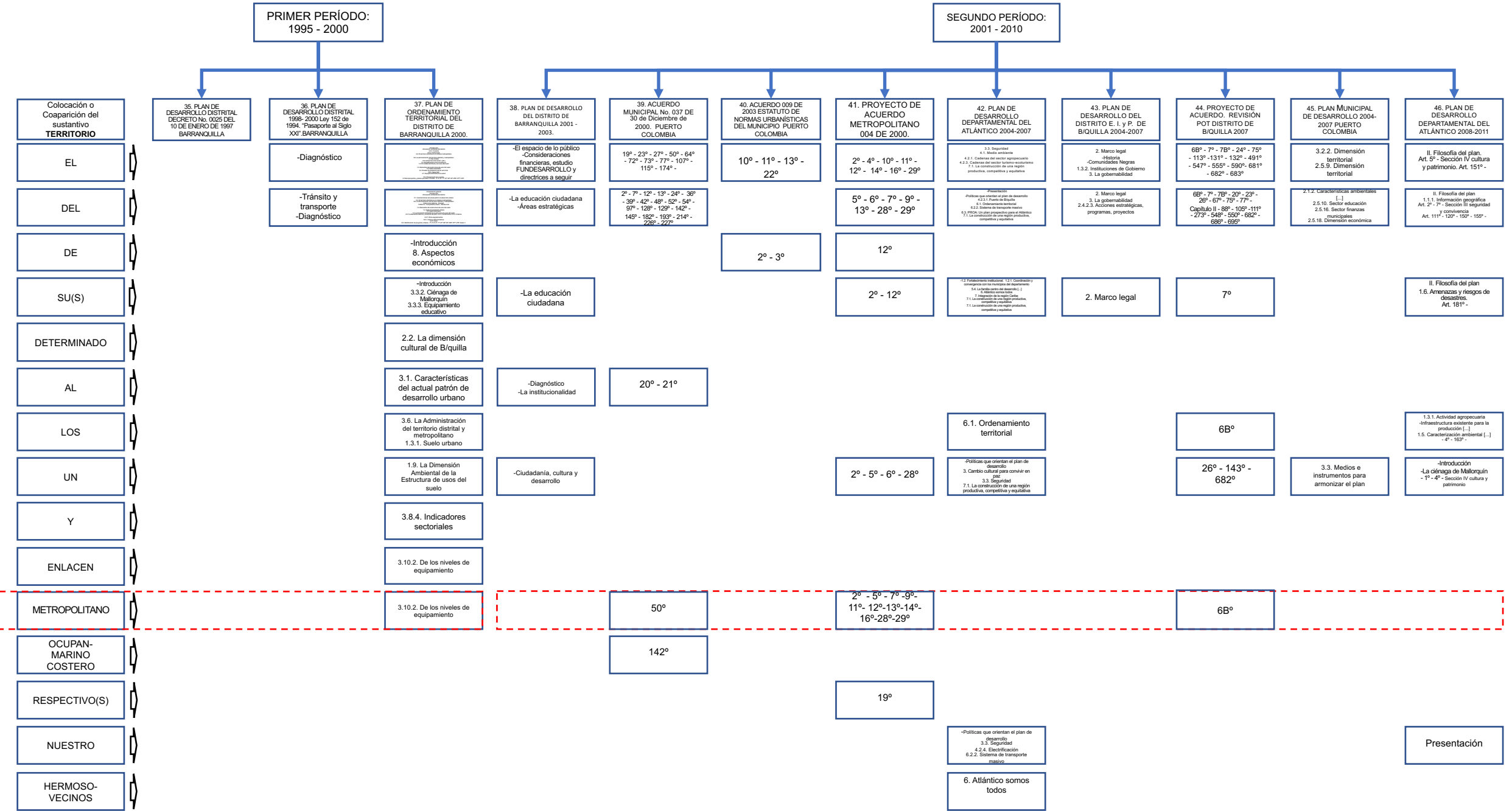

Mapa cognitivo 6: Contrastar yuxtaposición normativa: la noción de TERRITORIO, temporalidad y lenguaje.
Colocación o coaparición

	SEGUNDO PERÍODO: 2001 - 2010			TERCER PERÍODO: 2011 - 2020								
Colocación o Coaparición del sustantivo TERRITORIO	47. PLAN DE DESARROLLO 2008-2011 DISTRITO DE B/QUILLA	48. PLAN DE DESARROLLO 2008-2011 MUNICIPIO DE PUERTO COLOMBIA	49. ACUERDO 010 DE 2008 MODIFICA EL PBOT DEL MUNICIPIO DE PUERTO COLOMBIA	50. ACUERDO 011 DE 2011 MODIFICA Y CAMBIA EL USO DEL SUELO EN UNOS SECTORES DEL MUNICIPIO DE PUERTO COLOMBIA	51. PLAN DE DESARROLLO DEPARTAMENTAL DEL ATLÁNTICO 2012-2015	52. PLAN DE DESARROLLO 2012-2015 DISTRITO DE B/QUILLA	53. DECRETO 0212 DE 2014. POR EL CUAL SE ADOPTA EL POT DISTRITO DE B/QUILLA 2012-2032	54. PLAN DE DESARROLLO 2012-2015 MUNICIPIO DE PUERTO COLOMBIA	55. ACUERDO METROPOLITANO 002 DE 2013. ÁREA METROPOLITANA DE B/QUILLA	56. PSAR 2012-2022. CORPORACIÓN AUTÓNOMA REGIONAL DEL ATLÁNTICO (VIGENCIA 2014-2024)	57. PLAN DE DESARROLLO DEPARTAMENTAL DEL ATLÁNTICO 2016-2019	58. PLAN DE ORDENAMIENTO TERRITORIAL DEPARTAMENTAL ESTUDIOS TÉCNICOS 2018. (VERSION 2)
EL	7° - 13° - 24°	1.2. El entorno metropolitano y noroccidental 2.5. Análisis DOFA por sectores y ejes temáticos 3.2.3.3. Transporte 3.4. Tipología	8° - 86° - 97°	-Considerando		23° - 28°	3° - 9° - 10° - 11° - 12° - 17° - 65° - 75° - 102° - 103° - 110° - 119° - 119° - 131° - 149° - 234° - 235° - 258° - 304° - 336° - 487° - 593°		3° - 10° - 14° - 15° - 16° - 54° -	-Análisis de los macro vectores [...] que impactan los recursos naturales [...]	1.1. La población [...] 2. En la dimensión económica 3. Dimensión ambiental -Art. 39° - 51° - 52° - 79° - 79° -	1.1. Análisis del Departamento 2.2. Descripción de Estaciones de OT en 3.4. Análisis de Actividad 1.1.1.4.1. [...] 1.2.1.2.
DEL	8°	2.4.7. Plan departamental de desarrollo 2.5. Análisis DOFA por sectores y ejes temáticos 3.2.3.3. Vivienda y entorno 3° - 5° -	10°			17° - 31° - 33° - 35°	7° - 9° - 10° - 11° - 17° - 65° - 82° - 92° - 96° - 102° - 103° - 110° - 119° - 238° - 429° - 440° - 442° - 448° - 468°		-Considerando Art. 3° - 5° - 6° - 12° - 25° - 30° - 51° - 54° -	-Marco normativo [...] Ley 388 de 1997 [...] Decreto 1640 de 2012 [...] POMCAS [...]	1.1. La población [...] 2. En la dimensión económica 3. Dimensión ambiental -Art. 34° -	
DE			77°		6.1. Identificación de tensiones							
SU(S)	7°	1.2. El entorno metropolitano y noroccidental 2.4.1. Visión Colombia II centenario 2019			5.2. Articulación del Plan departamental [...] con instrumentos registrales -Tensionantes frente al cambio climático 1.16. Males de producto	3°		10° - 11°	2° - 16° -	-Características generales de la jurisdicción. Ubicación y límites -Características económicas	3. Dimensión ambiental -Art. 19° - 68° - 69° -	-Presentación
DETERMINADO					2.7 Análisis para el reconocimiento del territorio. 2.7.1 Dimensional							
AL					1.1. Atlántico más social. Compromiso social sobre lo fundamental Art. 4°		586° - 612° - 636°					
LOS		2.4.4. JUNTOS red de protección social para la superación de la pobreza extrema			4.1. Marco legal 2. Análisis de entorno -Fortalezas y debilidades del CREPA (Cambio Regional Promoción Atención Desastres) -Tensionantes frente al cambio climático		80°					-Presentación 1.1. La población [...]
UN	12°	1.3. El enfoque de desarrollo 2.4.7. Plan departamental de desarrollo 3.4. Medida e instrumentos para atención especial -Considerando Art. 9° -	10°		Introducción 2.7.1 Dimensional 6.2.3 Subregión Oriental 6.2.4 Subregión Costera Art. 2° -Tensionantes frente al cambio climático	1° - 19°	9° - 11° -	Misión departamental 4.2.2. Programa No. 2 [...] productividad y el desarrollo económico -Diagnóstico vivienda	1° - 3° - 4° - 7° -	-Plan de desarrollo departamental 2012-2015 [...] Subregión costera [...] -Revisión de competitividad del departamento del Atlántico -Análisis de los macro vectores [...] que impactan los recursos naturales [...]	1.1. La población [...] Proyecto de orden. Exposición de motivos -Art. 19° - 21° - 92°	7.2. Descripción de la alternativa seleccionada -Actividad 1.4. [...] -
Y					6.1. Identificación de tensiones 6.2.3. Subregión Oriental		308° - 610°					-Presentación Actividad 1.5. [...]
ENLACEN												
METROPOLITANO			8°						3° - 10° - 14° - 16° - 54° -		87° -	
OCUPAN-MARINO COSTERO												Actividad 1.5. Elaborar un documento de diagnóstico integral [...]
RESPECTIVO (S)											-Presentación -Proyecto de orden. Exposición de motivos	
NUESTRO								4.2.2. Programa No. 2 [...] productividad y el desarrollo económico Eje 2 [...] productividad, competitividad y empleo			-Presentación -Proyecto de orden. Exposición de motivos	
HERMOSO-VECINOS												7.2. Descripción de la alternativa seleccionada

...sigue...

Mapa cognitivo 6: Contrastar yuxtaposición normativa: la noción de **TERRITORIO**, temporalidad y lenguaje.
Colocación o coaparición

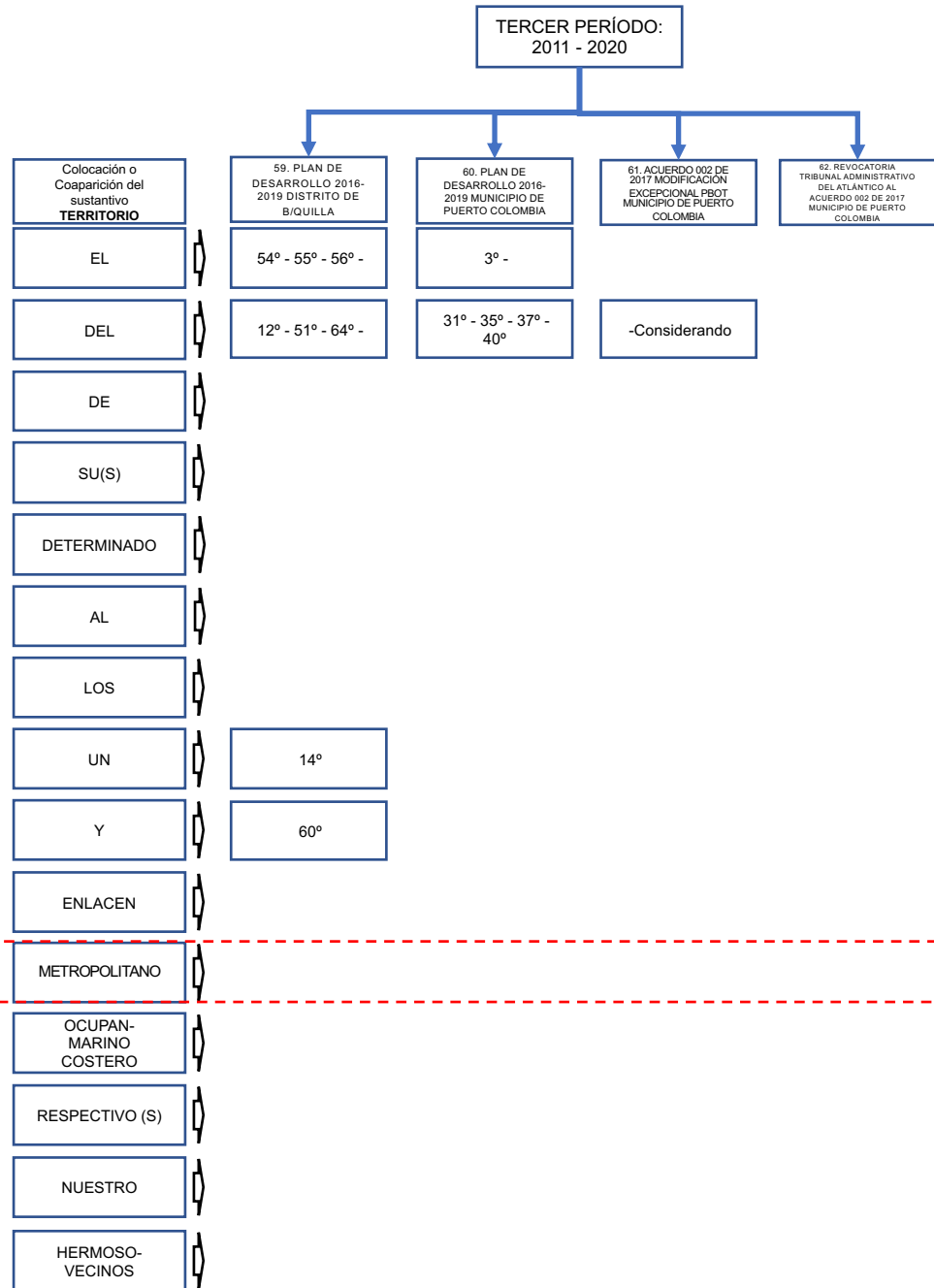

Mapa cognitivo 6: Contrastar yuxtaposición normativa: la noción de TERRITORIO, temporalidad y lenguaje.
Colocación o coaparición

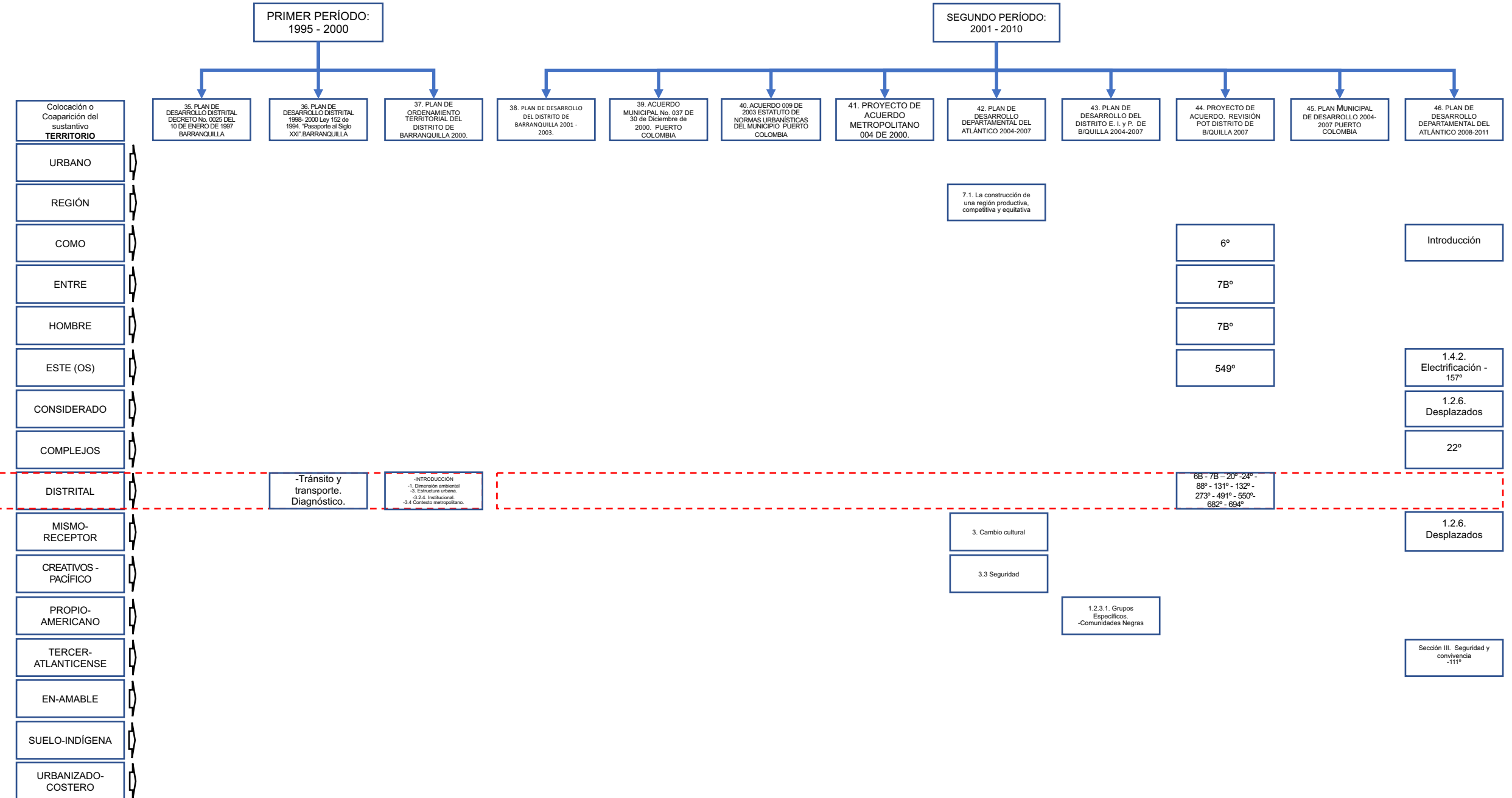

Mapa cognitivo 6: Contrastar yuxtaposición normativa: la noción de TERRITORIO, temporalidad y lenguaje.
Colocación o coaparición

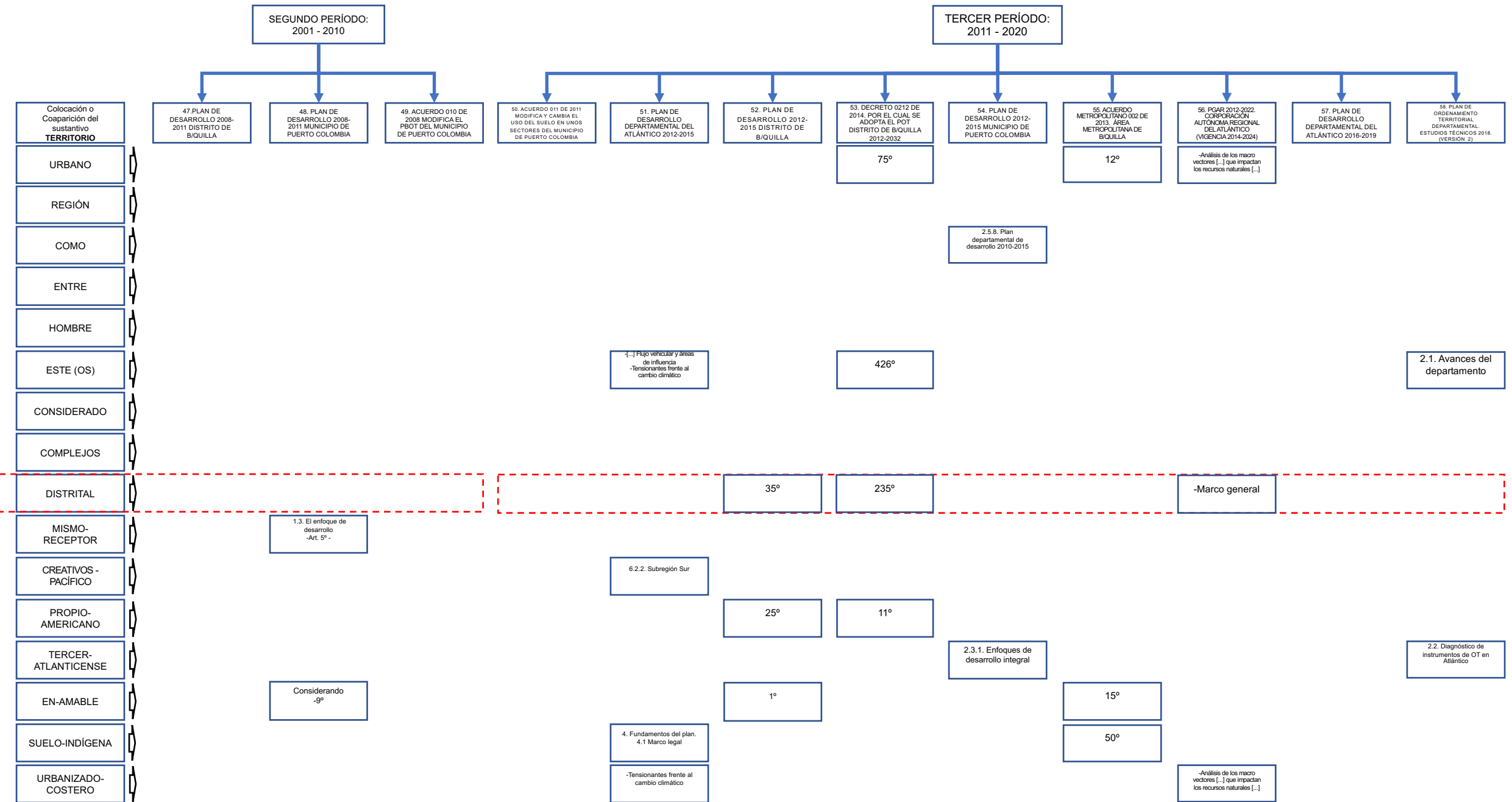

Mapa cognitivo 6: Contrastar yuxtaposición normativa: la noción de **TERRITORIO**, temporalidad y lenguaje.
Colocación o coaparición

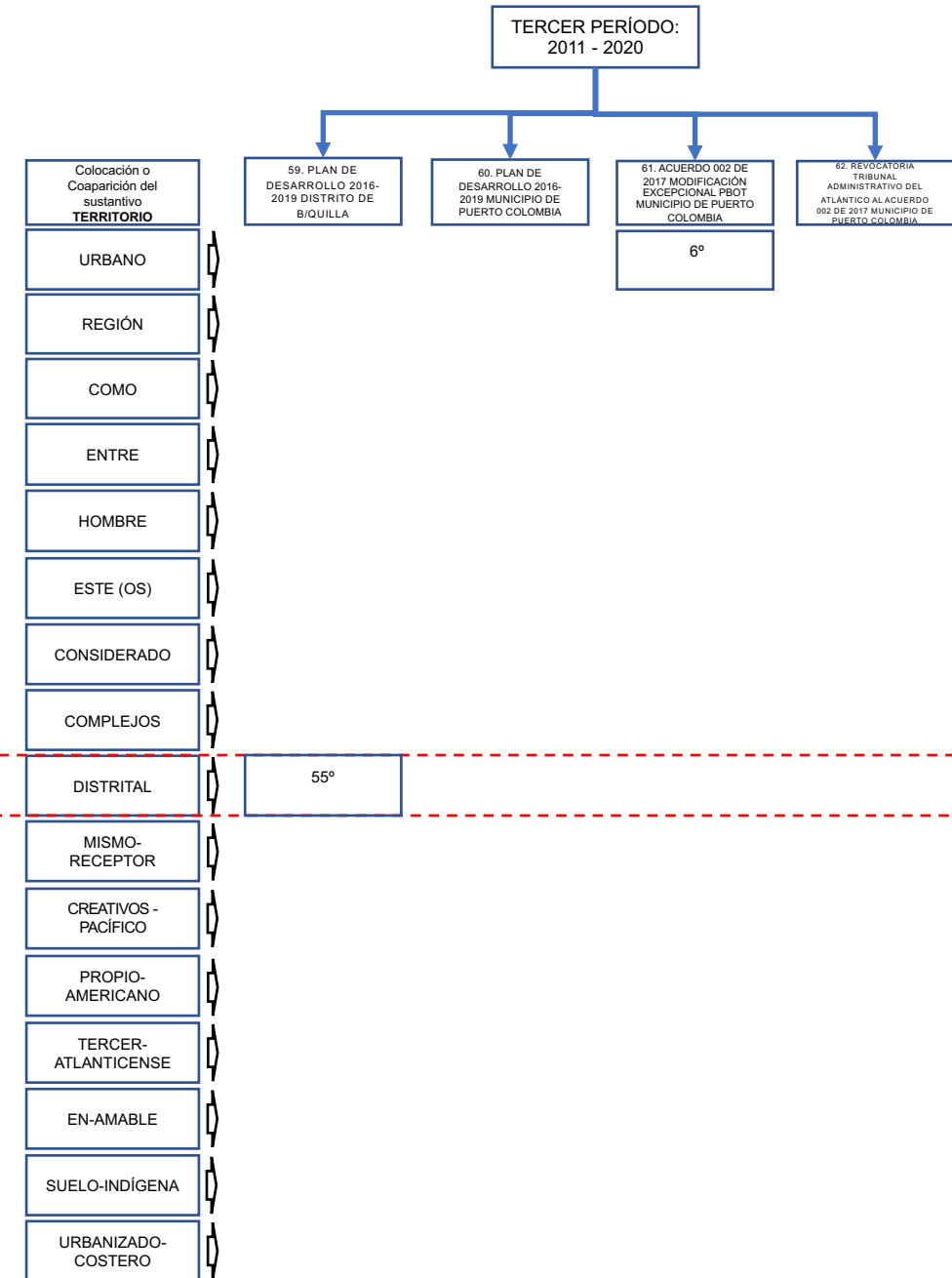

Mapa cognitivo 6: Contrastar yuxtaposición normativa: la noción de TERRITORIO, temporalidad y lenguaje.
Colocación o coaparición

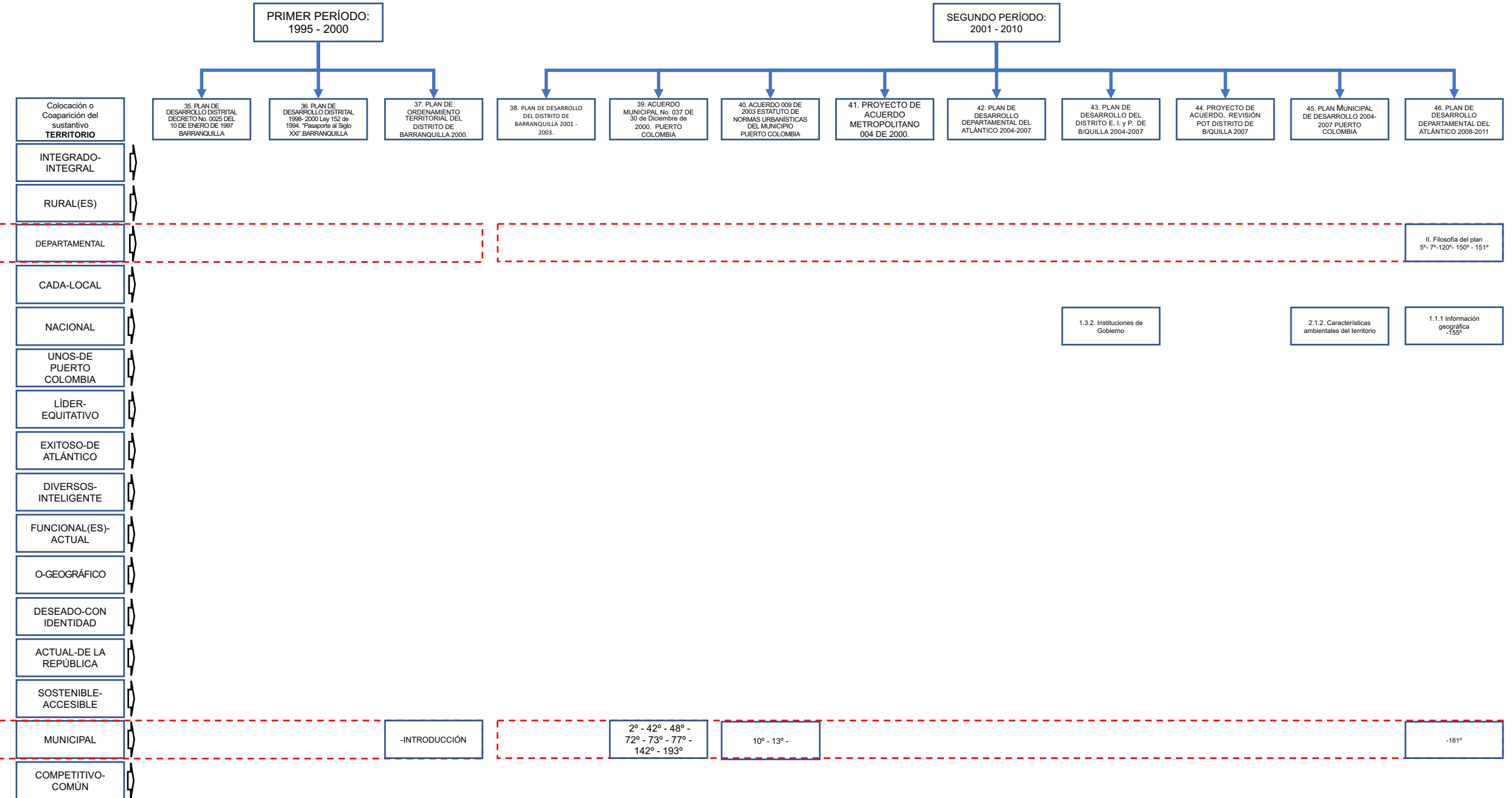

Mapa cognitivo 6: Contrastar yuxtaposición normativa: la noción de TERRITORIO, temporalidad y lenguaje.
Colocación o coaparición

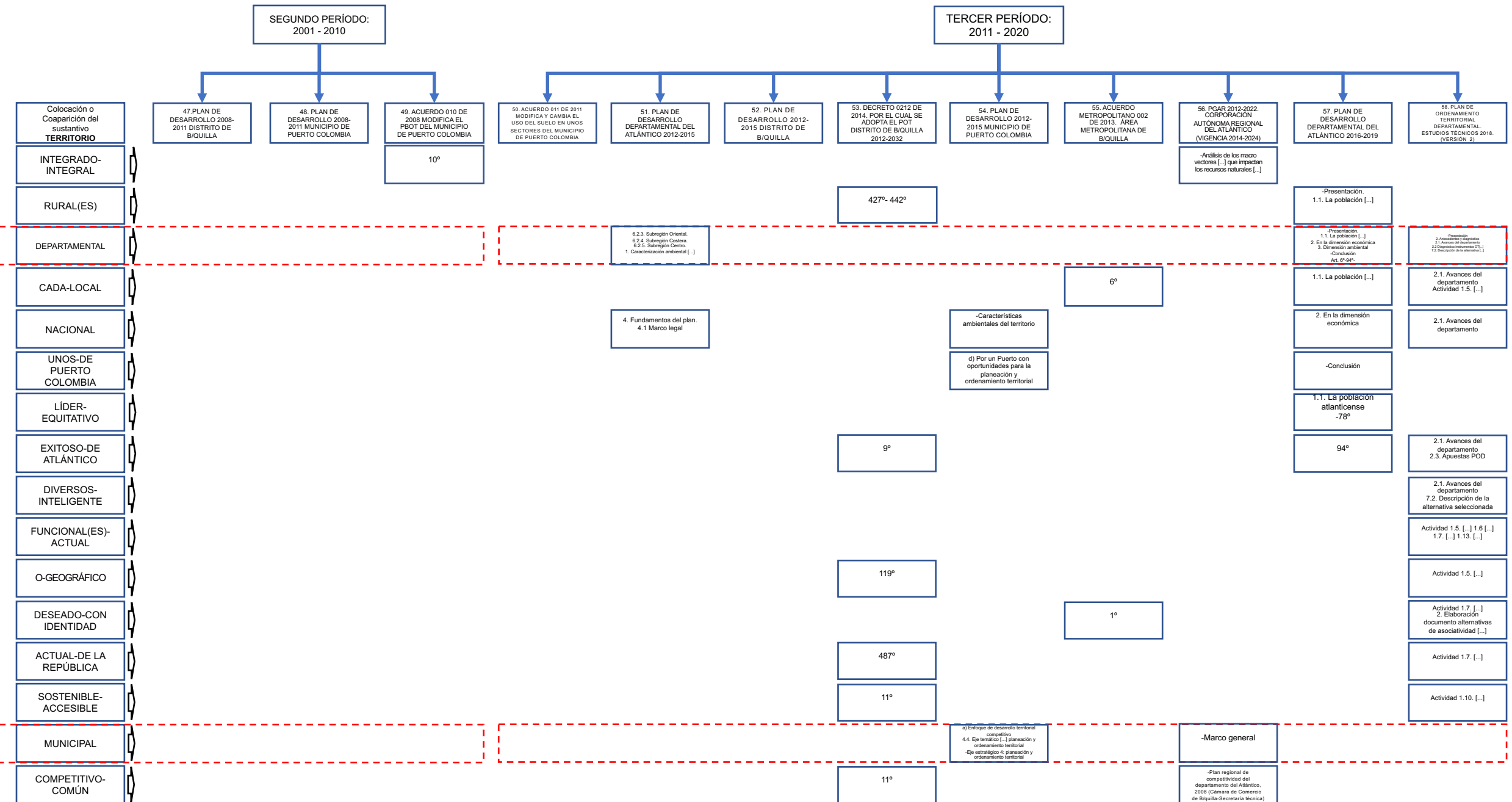

Mapa cognitivo 6: Contrastar yuxtaposición normativa: la noción de **TERRITORIO**, temporalidad y lenguaje.
Colocación o coaparición

