

Mapa cognitivo 2: Descubrir yuxtaposición normativa: la noción de **TERRITORIO**, temporalidad y lenguaje.
Colocación o coaparición

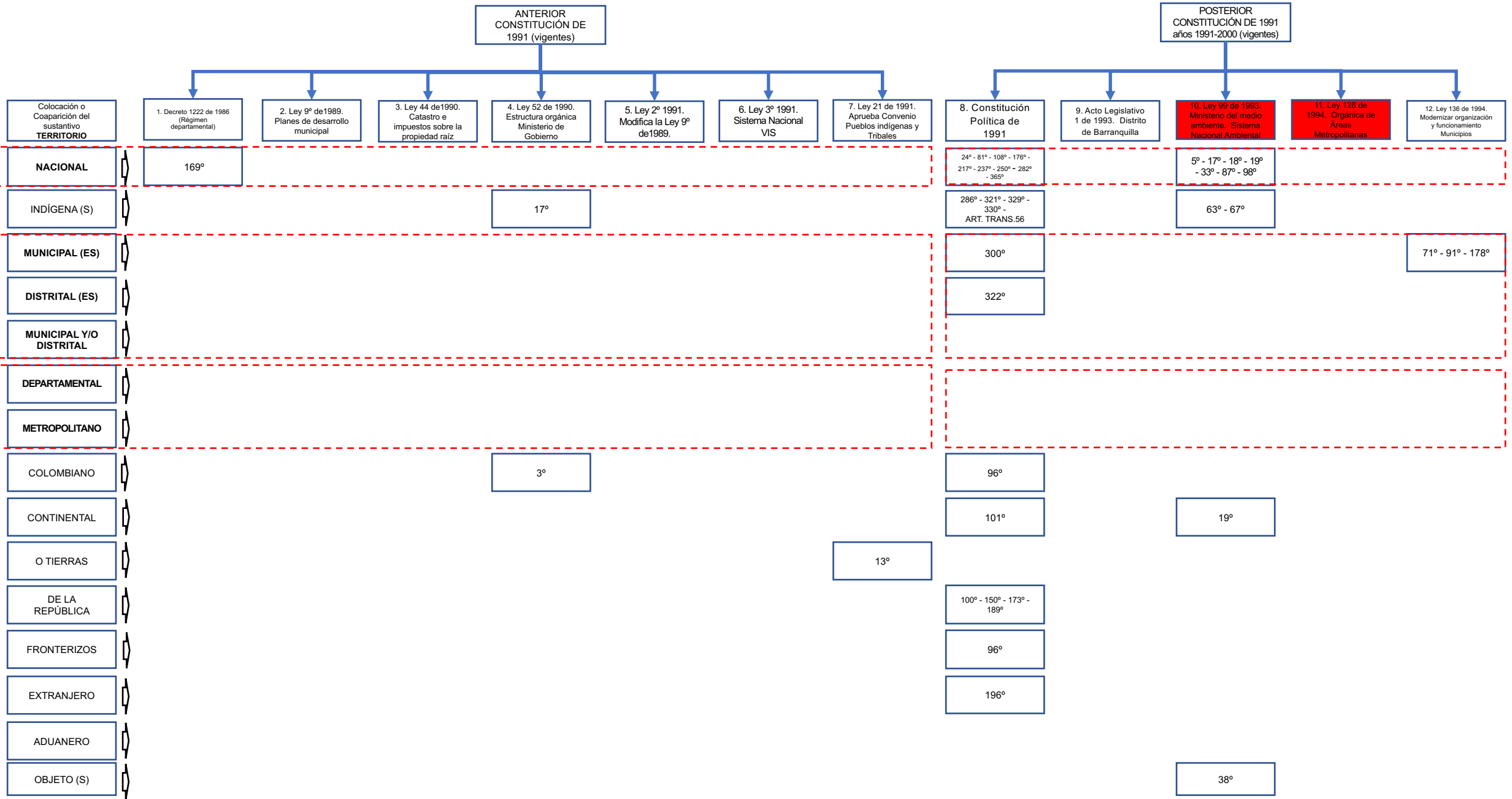

Mapa cognitivo 2: Descubrir yuxtaposición normativa: la noción de **TERRITORIO**, temporalidad y lenguaje.
Colocación o coaparición

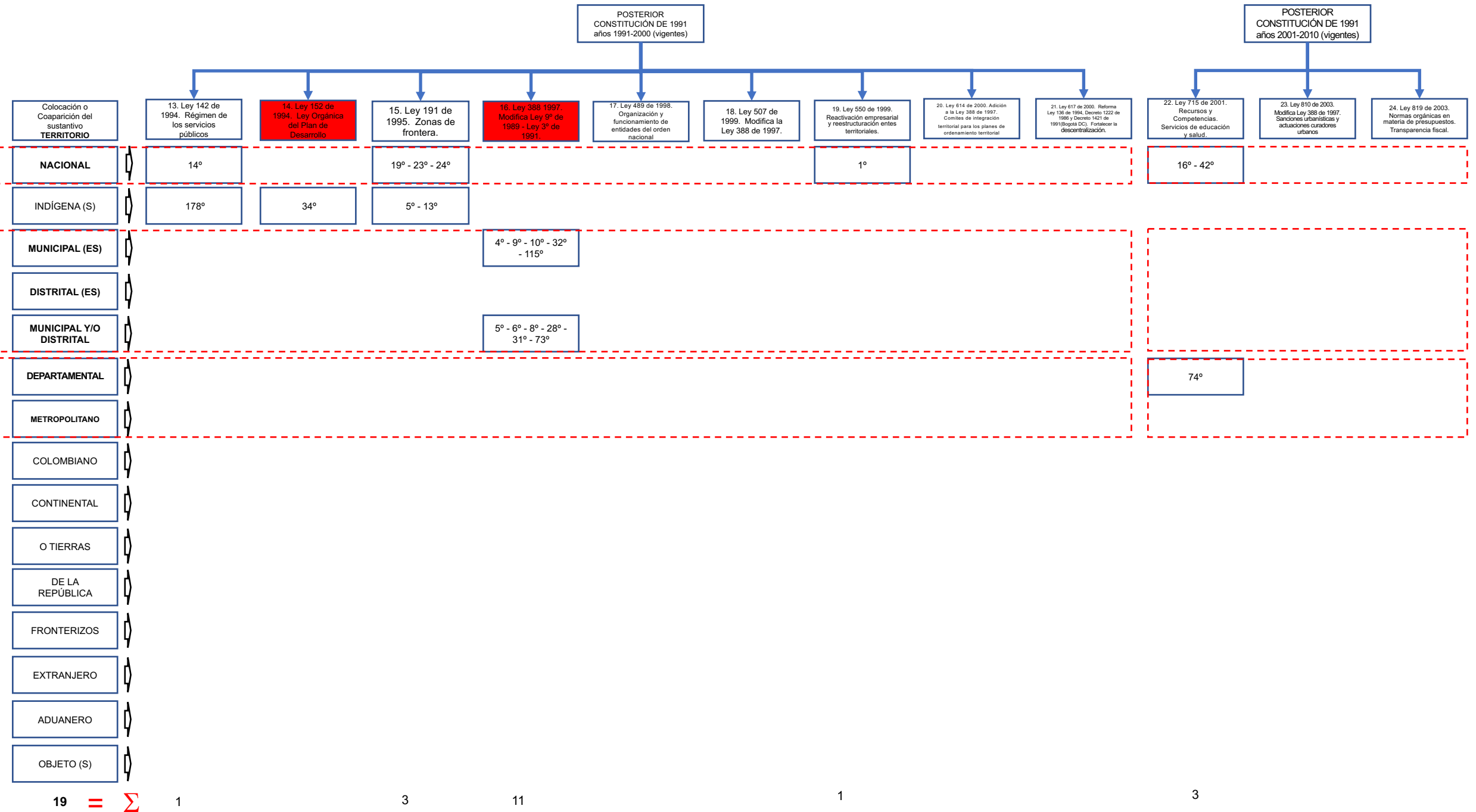

Mapa cognitivo 2: Descubrir yuxtaposición normativa: la noción de **TERRITORIO** temporalidad y lenguaje.
Colocación o coaparición

POSTERIOR
CONSTITUCIÓN DE 1991
años 2001-2010 (vigentes)

POSTERIOR
CONSTITUCIÓN DE 1991
años 2011-2020 (vigentes)

Colocación o
Coaparición del
sustantivo
TERRITORIO

25. Ley 902 de
2004. Adición de
artículos a la Ley
388 de 1997.

26. Ley 1148 de
2007. Modifican las
leyes 136 de 1994 y
617 de 2000.

27. Ley 1176 de 2007.
Desarrollan Artículos 356
y 357 de la Constitución
Política.

28. Ley 1447 de 2011.
Desarrolla el Artículo
290 de la Constitución
Política.

29. Ley 1454 de 2011.
Normas orgánicas sobre
ordenamiento territorial.

30. Ley 1551 de 2012.
Modernizar la
organización y
funcionamiento de
municipios.

31. Ley 1617 de
2013. Régimen
Distritos
Especiales.

32. Ley 1625 de 2013.
Régimen Áreas
Metropolitanas. Derga
Ley 128 de 1994
(Orgánica).

33. Ley 1801 de
2016. Código
Nacional de policía.

34. Ley 1995 de 2019.
Normas catastrales e
impuestos propiedad
raíz.

NACIONAL

INDÍGENA (S)

MUNICIPAL (ES)

DISTRITAL (ES)

MUNICIPAL Y/O
DISTRITAL

DEPARTAMENTAL

METROPOLITANO

COLOMBIANO

CONTINENTAL

O TIERRAS

DE LA
REPÚBLICA

FRONTERIZOS

EXTRANJERO

ADUANERO

OBJETO (S)

2°

29°

12°

21° - 87° - 88° - 93° -
96° - 97° - 98° - 102°
- 122°

9°

1° - 3°

9° - 104°

104°

26 = Σ

1

1

1

9

1

13

Mapa cognitivo 2: Descubrir yuxtaposición normativa: la noción de **TERRITORIO**, Temporalidad y lenguaje.
Colocación o coaparición

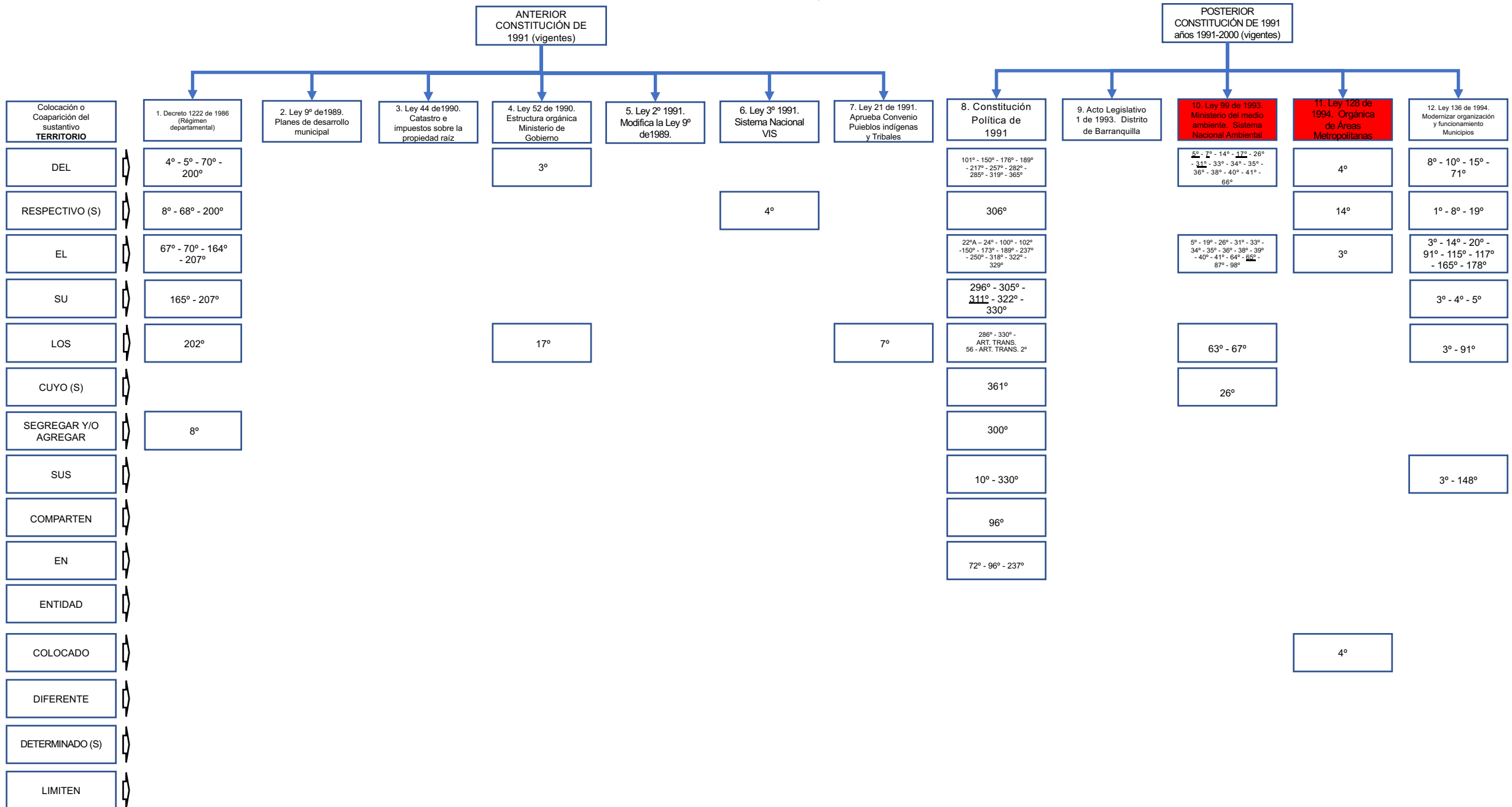

Mapa cognitivo 2: Descubrir yuxtaposición normativa: la noción de **TERRITORIO**, Colocación o coaparición

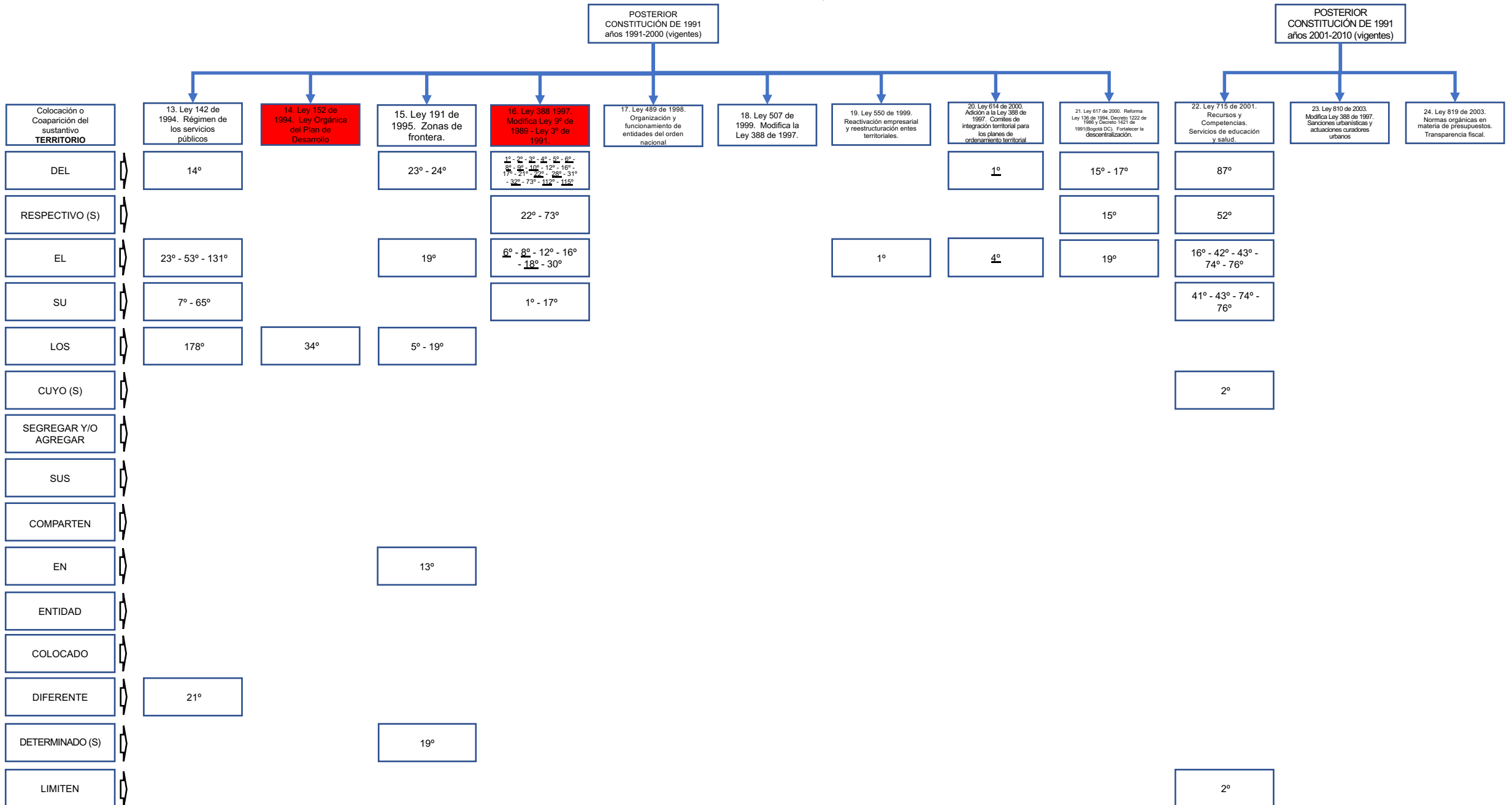

Mapa cognitivo 2: Descubrir yuxtaposición normativa: la noción de TERRITORIO, temporalidad y lenguaje.
Colocación o coaparición

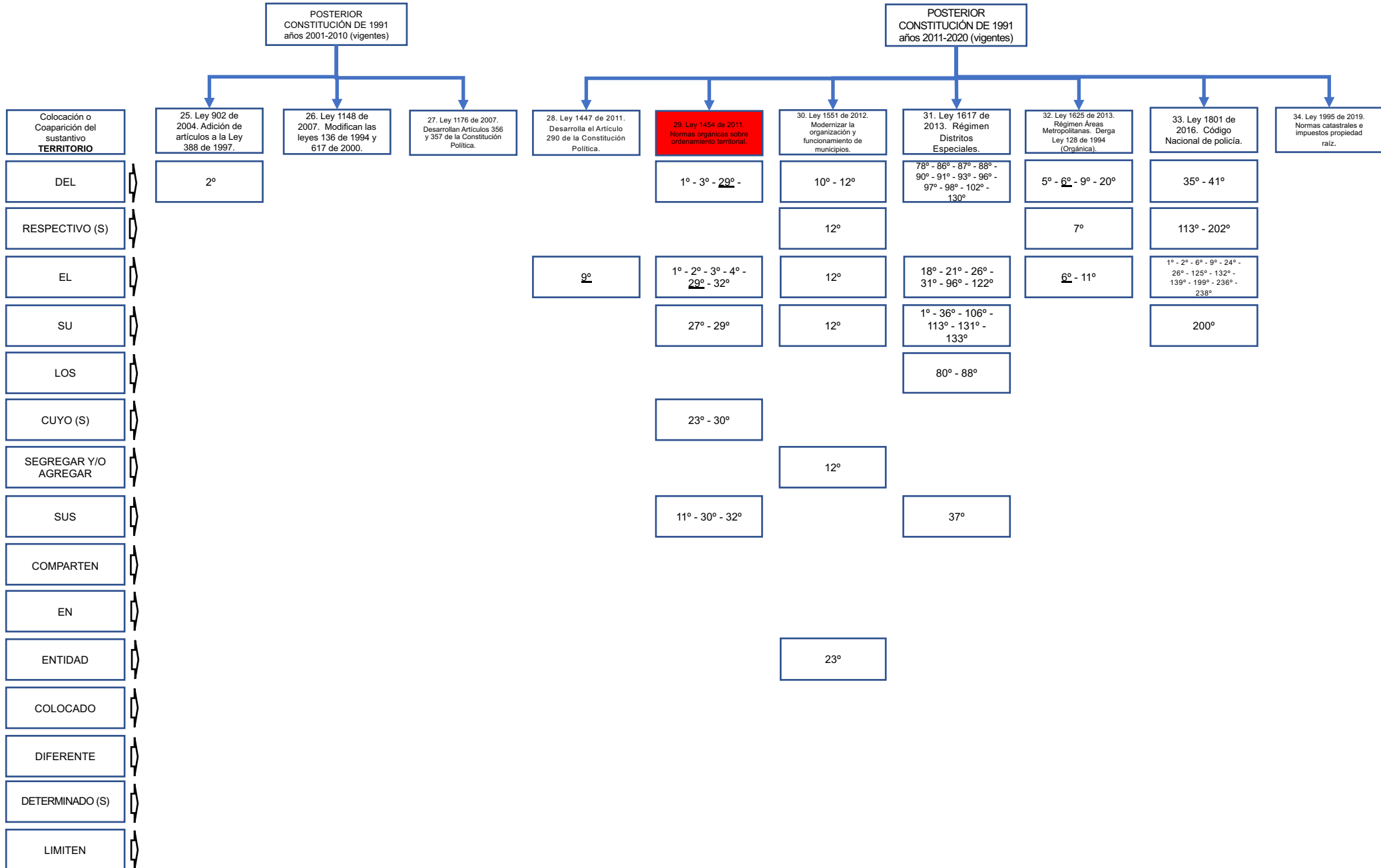

Mapa cognitivo 2: Descubrir yuxtaposición normativa: la noción de **TERRITORIO**, temporalidad y lenguaje.
Colocación o coaparición

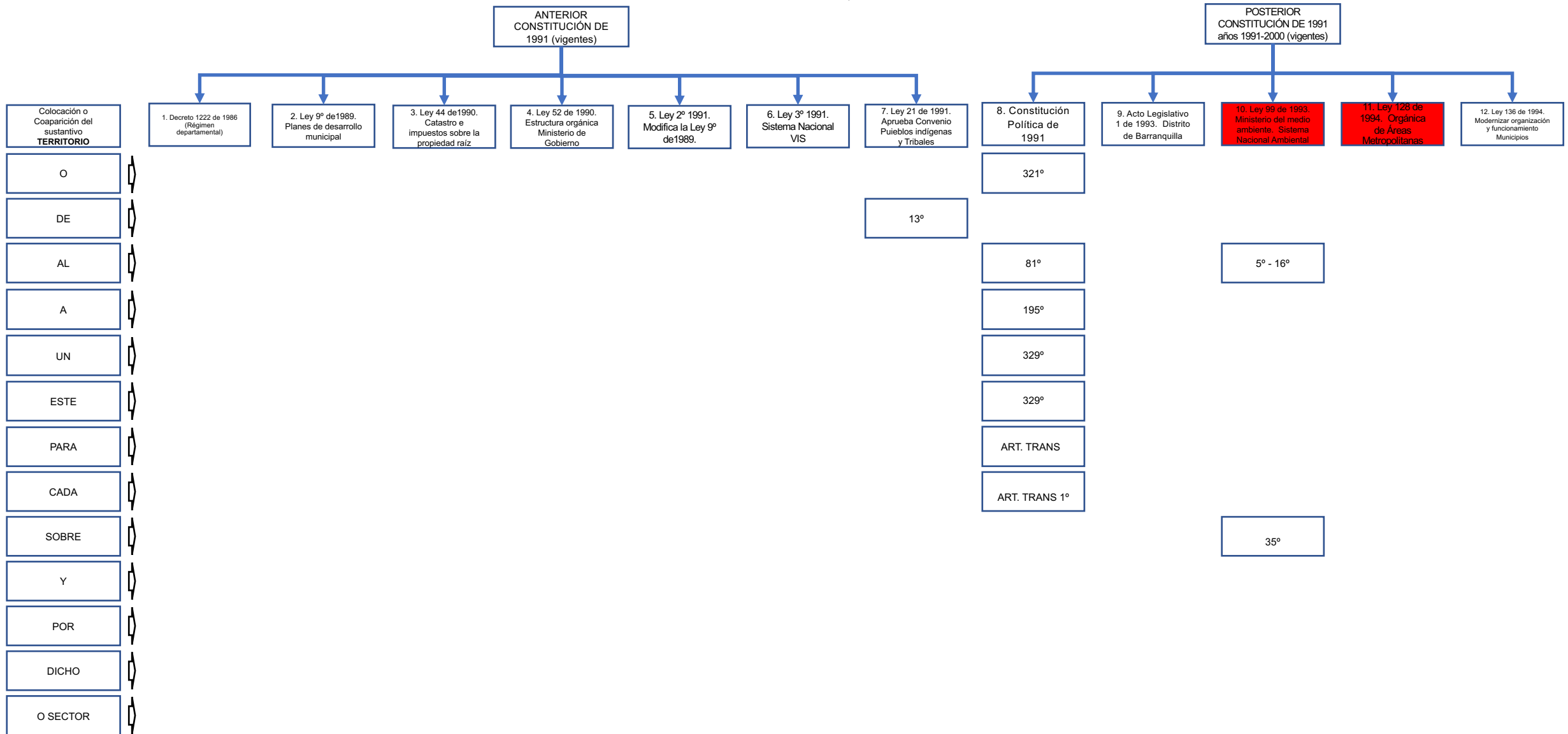

Mapa cognitivo 2: Descubrir yuxtaposición normativa: la noción de **TERRITORIO**, temporalidad y lenguaje.
Colocación o coaparición

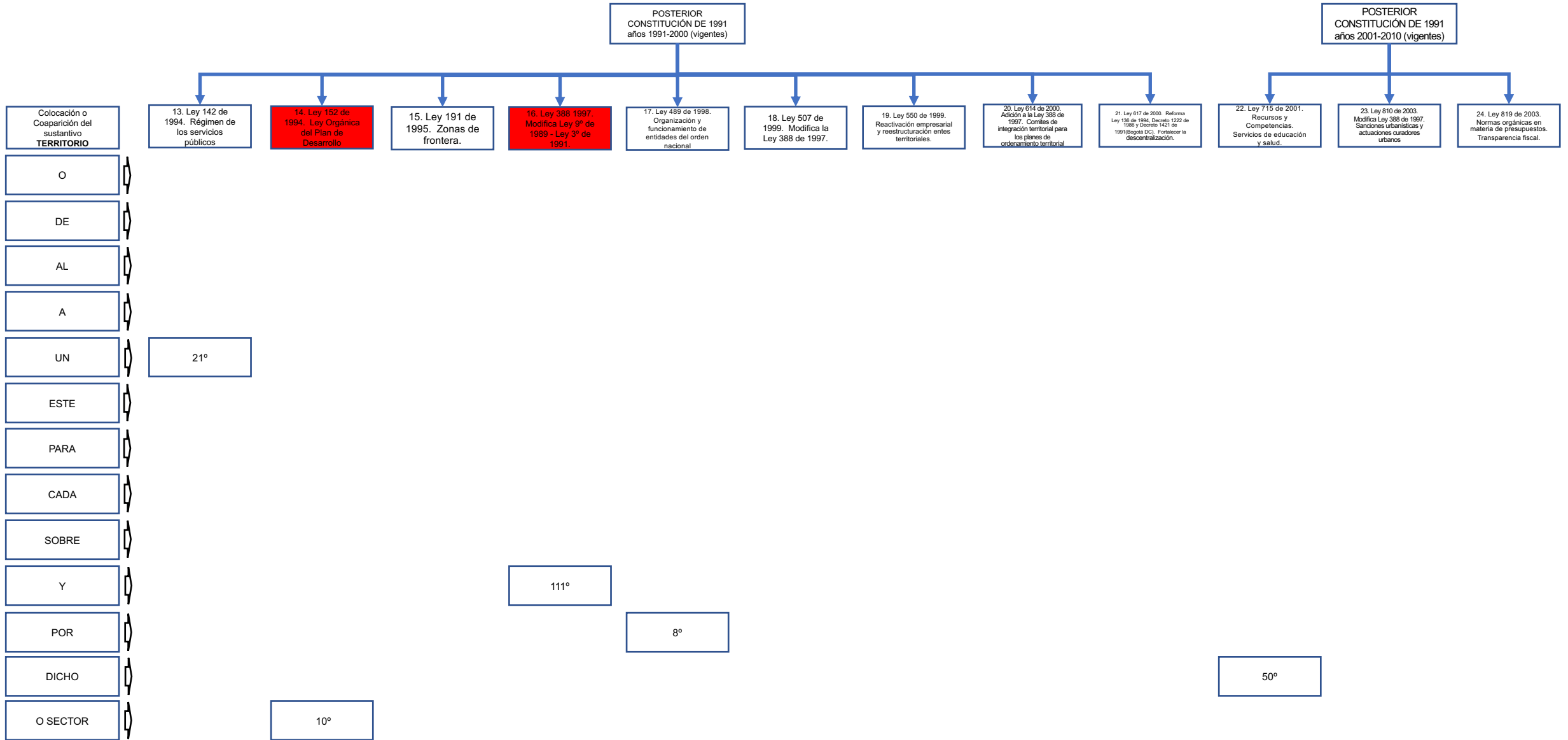

Mapa cognitivo 2: Descubrir yuxtaposición normativa: la noción de **TERRITORIO**, temporalidad y lenguaje.

Colocación o coaparición

